



PROYECTO: MANTENIMIENTO DE CAMINOS DE HERRADURA EN LA PARROQUIA NUEVO PARAÍSO, CANTÓN NANGARITZA.

**Sr. Holger Gualan Morocho
PRESIDENTE**

ADMINISTRACIÓN 2023-2027

Contenido

.....	1
1. DATOS INICIALES DEL PROYECTO.....	3
1.1. Nombre del proyecto.....	3
1.2. Entidad (UDAF).....	3
1.3. Entidad operativa desconcentrada (EOD).....	3
1.4. Sector, subsector y tipo de inversión.....	3
1.5. Plazo de ejecución.....	3
1.6. Monto total.....	3
2. DIAGNOSTICO DEL PROBLEMA.....	3
2.1. Descripción de la situación actual del sector, área o zona de intervención y de influencia por el desarrollo del proyecto.....	3
2.2. Identificación, descripción y diagnóstico del problema.....	9
2.3. Línea base del proyecto.....	10
2.4. Análisis de oferta y demanda.....	10
2.5. Ubicación geográfica e impacto territorial.....	10
3. ARTICULACIÓN CON LA PLANIFICACIÓN.....	11
3.1. Alineación objetivo estratégico institucional.....	11
4. MATRIZ DE MARCO LÓGICO.....	11
4.1. Objetivo general y objetivos específicos.....	11
4.2. Indicadores de resultado.....	11
5. ANALISIS INTEGRAL.....	11
5.1. Viabilidad técnica.....	11
6. FINANCIAMIENTO Y PRESUPUESTO.....	12
7. ESTRATEGIA DE EJECUCIÓN.....	13
7.1. Estructura Operativa.....	13
7.2. Arreglos institucionales y modalidad de ejecución.....	14
7.3. Cronograma valorado por componentes y actividades.....	14
7.4. Demanda pública nacional plurianual.....	14
8. ESTRATEGIA DE SEGUIMIENTO Y EVALUACIÓN.....	15
8.1. Seguimiento de la ejecución.....	15
8.2. Evaluación de resultados e impactos.....	15
8.3. Actualización de línea base.....	15
9. ANEXOS.....	15
Anexo 1. Certificación presupuestaria.....	15
Anexo 2. Presupuesto.....	15
Anexo 3. Análisis de Precios Unitarios.....	15

1. DATOS INICIALES DEL PROYECTO.

1.1. Nombre del proyecto.

MANTENIMIENTO DE CAMINOS DE HERRADURA EN LA PARROQUIA NUEVO PARAÍSO, CANTÓN NANGARITZA.

1.2. Entidad (UDAF).

Gobierno Autónomo Descentralizado Parroquial Rural de Nuevo Paraíso, Nangaritza.

1.3. Entidad operativa desconcentrada (EOD).

Gobierno Autónomo Descentralizado Parroquial Rural de Nuevo Paraíso, Unidad de Obras Públicas.

1.4. Sector, subsector y tipo de inversión.

Macro sector: Fomento a la producción.

Sector: Viabilidad y Transporte.

Código: C1305

Sub sector: Transporte terrestre.

1.5. Plazo de ejecución.

El plazo de ejecución del proyecto es de 6 meses (180) días.

1.6. Monto total.

La inversión total para la infraestructura asciende a \$ 12,999.80 (DOCE MIL NOVECIENTOS NOVENTA Y NUEVE CON 80/100 DOLARES DE LOS ESTADOS UNIDOS DE AMERICA), incluido el IVA de los cuales \$10,000.00 provienen de los recursos del GAD Provincial de Zamora Chinchipe y \$ 2,999.80 corresponden a fondos del GADPR de Nuevo Paraíso.

Tabla 1: Tabla de Inversión.

<i>Fuente de Inversión</i>	<i>Monto (USD)</i>	<i>% de aporte</i>
Gobierno Provincial de Zamora Chinchipe.	\$10,000.00	76.92%
GAD Parroquial de Nuevo Paraíso (Contraparte)	\$2,999.80	23.08%
TOTAL	\$12,999.80	100.00%

Fuente: Equipo Técnico, GAD Nuevo Paraíso.

2. DIAGNOSTICO DEL PROBLEMA.

2.1. Descripción de la situación actual del sector, área o zona de intervención y de influencia por el desarrollo del proyecto.

Ubicación

La parroquia Nuevo Paraíso se encuentra ubicado geográficamente al sur de la cabecera cantonal de Nangaritza, de la provincia de Zamora Chinchipe. Tiene una superficie del 920,87 Km².

El centro urbano parroquial se encuentra a 49 Km del centro de la cabecera cantonal Guayzimi, sus coordenadas son: UTM, Datum WGS84, Zona 17s.

Longitud (ESTE): 759857.84 m

Latitud (NORTE): 9516148.48 m

Sus límites de la parroquia son:

Norte: con la Parroquia Zurmi

Sur: con la Parroquia La Canela- cantón Palanda-

Este: con la República del Perú

Oeste: con la Parroquia El Porvenir- cantón Palanda



Gráfico 1: Ubicación de la zona del proyecto.

Fuente: PDOT Nuevo Paraíso 2023-2027

Población

De acuerdo con el último censo realizado por el INEC censo del 2022, la población de la Parroquia Nuevo Paraíso se encuentra distribuida en 6 barrios, cuenta con un total 801 habitantes, en la cual se encuentran 414 hombres y 387 mujeres.

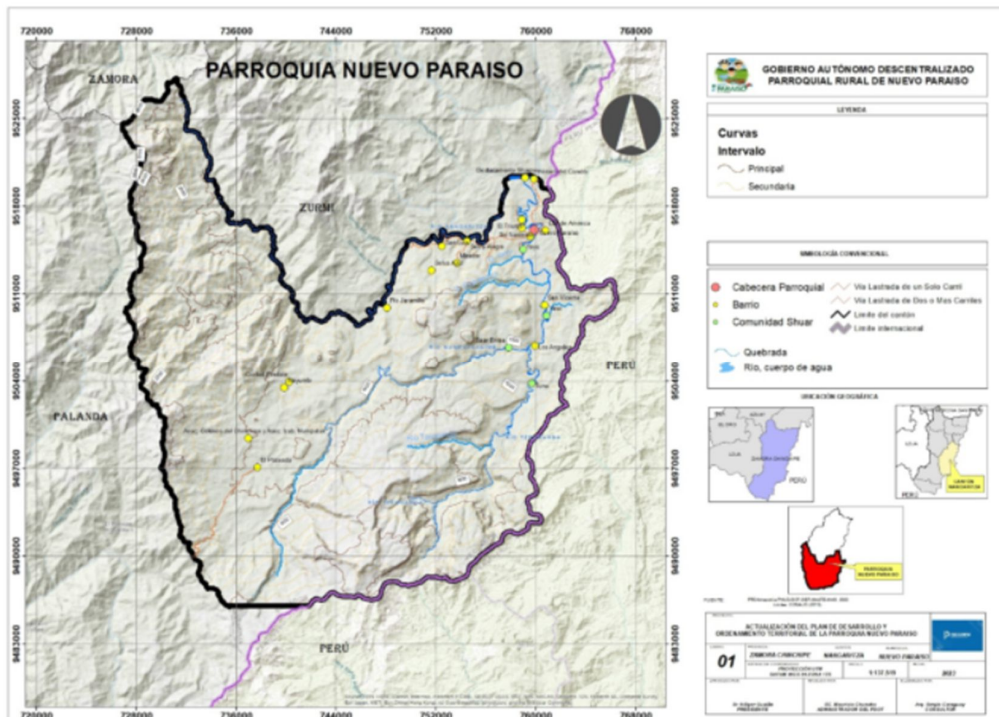
La distribución de la población por barrios en la parroquia Nuevo Paraíso, según datos del trabajo de campo en octubre de 2023, es la siguiente:

- Nuevo Paraíso: 157 habitantes (16%)
- Yayu: 135 habitantes (14%)
- Yawi: 137 habitantes (14%)
- Saarentsa: 125 habitantes (13%)

- Selva Alegre: 101 habitantes (10%)
- Héroes del Cóndor: 78 habitantes (8%)

El porcentaje de presencia de diversidad étnica en la parroquia Nuevo Paraíso es significativo. El mayor porcentaje de población es indígena Shuar con un 76.03%. En la actualidad el porcentaje más alto sigue siendo la población shuar, seguida de la población mestiza.

IDENTIFICACIÓN SEGÚN CULTURA Y COSTUMBRES	CENSO 2010	CENSO 2022	PORCENTAJE
Población indígena	350	609	76.03%
Población montubla	0	1	0.12%
Población mestiza	210	191	23.85%
Población blanca	15	0	0.00%
Otros	1	0	0.00%
TOTAL			

Gráfico 2: Ubicación de la zona del proyecto.

Fuente: PDOT Nuevo Paraíso 2023-2027

Educación

La educación en la parroquia Nuevo Paraíso enfrenta varios desafíos y oportunidades. Actualmente, cuenta con 8 centros educativos, aunque algunos sectores no tienen acceso directo y los estudiantes deben trasladarse a otras zonas. Solo dos instituciones ofrecen educación completa hasta el bachillerato: la Unidad Educativa Manuel Caiza Untuña y la Unidad Educativa Teniente Segundo Quiroz.

La tasa de analfabetismo ha disminuido del 9% en 2010 al 4.3% en 2022. Sin embargo, la asistencia neta a educación básica ha bajado ligeramente del 93% al 91%, mientras que la asistencia a bachillerato ha crecido de 11.1% a 52.8%.

En cuanto al nivel de instrucción, el 58.8% de la población ha completado educación básica, el 22.3% tiene bachillerato, y solo el 6.5% ha accedido a educación superior. Además, se ha identificado una deficiencia en la digitalización de datos educativos

Salud

La parroquia Nuevo Paraíso cuenta con un puesto de salud bajo la administración del Ministerio de Salud Pública y el Seguro Social Campesino, con cobertura para aproximadamente 900 personas. Su cartera de servicios incluye medicina general, familiar, odontología, vacunación y entrega de insumos médicos. Sin embargo, se enfrenta a limitaciones en infraestructura y equipamiento.

Las principales enfermedades en la zona son resfriado común, parasitosis intestinal, cefaleas y amigdalitis aguda. Además, la parroquia no dispone de unidades de trabajo de parto, por lo que los nacimientos ocurren en hospitales de mayor nivel o en domicilios.

El Seguro Social Campesino tiene presencia en Nuevo Paraíso y Selva Alegre, beneficiando a 110 personas. También se identifican brechas en salud materna y reproductiva, con la necesidad de mejorar el acceso a métodos anticonceptivos y atención prenatal especializada

En el siguiente gráfico se muestra las principales enfermedades de la parroquia Nuevo Paraíso.

Actividad económica

La economía de la parroquia Nuevo Paraíso se basa principalmente en actividades del sector primario. La agricultura, ganadería, silvicultura y pesca representan el 31% de la actividad económica, con cultivos predominantes como el plátano y la yuca, además de la producción de carne y leche. La minería ocupa a un 4% de la población, mientras que el comercio y los servicios son sectores en crecimiento, representando el 28% y 30% respectivamente.

El emprendimiento es limitado, con pocas iniciativas industriales y comerciales. Se han identificado deficiencias en infraestructura productiva y de comercialización, lo que dificulta la expansión económica. Además, la falta de capacitación en manejo de ganado y agricultura limita el desarrollo agropecuario. A pesar de esto, la venta de ganado se ha convertido en una fuente de ingresos constante, y existen potencialidades en el turismo como una opción para dinamizar la economía.



Gráfico 3: Zonas productivas de Nuevo Paraíso.

Fuente: PDOT Nuevo Paraíso 2023-2027

Vivienda

La vivienda en la parroquia Nuevo Paraíso ha experimentado un crecimiento significativo, pasando de 200 viviendas en 2010 a 298 en 2022. La tipología predominante es el rancho (51%), seguido por casas (29%) y mediaguas (14%).

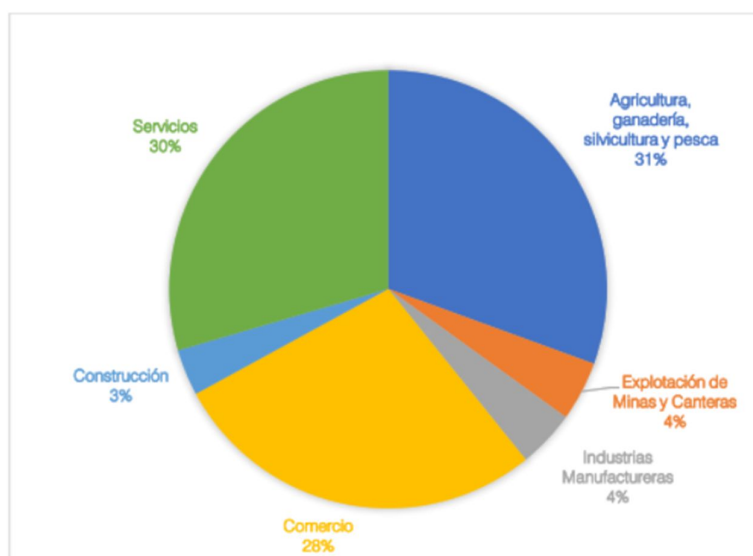
En cuanto a la tenencia, el 78% de las viviendas son propias, mientras que un 9% son arrendadas y un 10% prestadas o usadas por servicios.

El déficit habitacional cualitativo alcanza el 85%, mientras que el cuantitativo se ha reducido al 5%. Además, el 21.3% de las viviendas presentan condiciones de hacinamiento.

El acceso a servicios básicos ha mejorado, aunque sigue siendo insuficiente: el 87.8% de las viviendas cuentan con electricidad, el 44.4% con agua potable y solo el 12.8% con alcantarillado.



Gráfico 4: Tipos y material de las viviendas.
Fuente: Censo INEC 2022.

Servicios básicos

Sistema de agua para consumo humano: La cobertura de agua potable en la parroquia es del 44.4%. Aunque el agua distribuida es considerada apta para el consumo humano, solo el 27.9% de los hogares realizan algún tratamiento adicional antes de beberla. La infraestructura actual es insuficiente para cubrir toda la población, por lo que se han propuesto mejoras en las captaciones y construcción de nuevos sistemas de distribución distribuir a la población de la Cabecera Parroquial (Nuevo Paraíso). Se encuentra ubicado a 5 minutos de la Parroquia.

Alcantarillado: Solo el 12.8% de las viviendas tienen acceso a alcantarillado. La mayor cobertura se encuentra en la cabecera parroquial, alcanzando un 53.81%. Para mejorar esta situación, se han planteado estudios y proyectos de ampliación de la red, priorizando zonas con mayor densidad poblacional

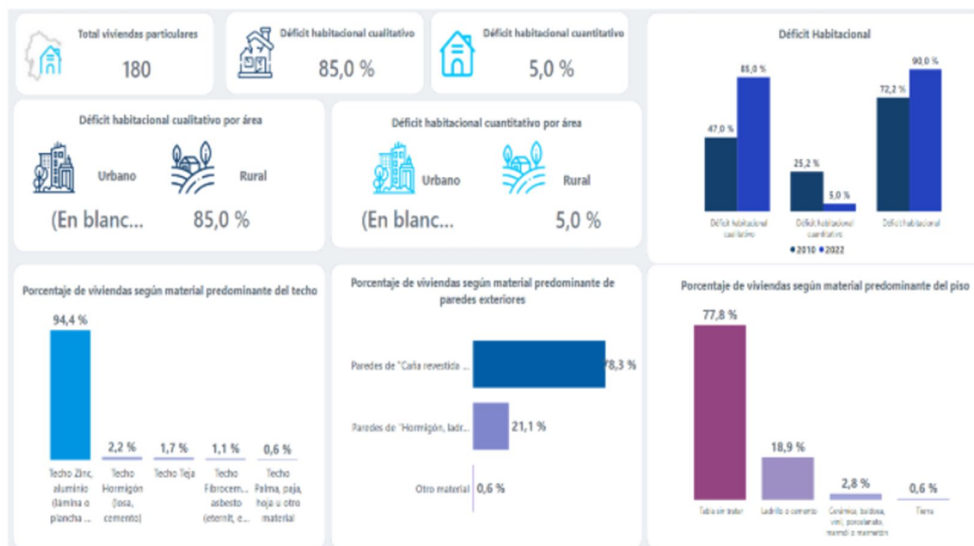
Energía eléctrica: La cobertura de electricidad es del 87.8%, siendo el servicio básico con mayor alcance en la parroquia. Sin embargo, se busca incrementar la cobertura al 95% con proyectos de electrificación en sectores rurales y en crecimiento.

Manejo de residuos sólidos: La recolección de basura cubre al 50.6% de la población. En las comunidades principales, un carro recolector realiza recorridos periódicos. Sin embargo, no existen sistemas avanzados de gestión y tratamiento de desechos, por lo que la separación de residuos aún es limitada.

Acceso a servicio de telecomunicaciones: La cobertura de telefonía móvil y acceso a internet aún es baja en la parroquia. Existen deficiencias en señal y conectividad en varias comunidades, lo que dificulta el acceso a servicios digitales. Se ha propuesto mejorar la infraestructura de telecomunicaciones para reducir la brecha digital.

Censo	2001	2010	2022
Indicador	Valores	Valores	Valores
Viviendas con acceso a agua por red pública	14,3%	28,7%	44,4%
Viviendas con acceso a energía eléctrica		47,7%	87,8%
Viviendas con acceso a recolección de basura	1,3%	15,7%	50,6%
Viviendas con acceso a alcantarillado		2,6%	12,8%



Tabla 2: Acceso a servicios.

Fuente: PDOT Nuevo Paraíso 2023-2027, Censo INEC 2022

Viabilidad

La parroquia Nuevo Paraíso cuenta con una red vial de 44.45 km, compuesta por vías lastradas y caminos sin revestimiento. La viabilidad es clave para la conectividad de los centros poblados, pero presenta deficiencias en mantenimiento y accesibilidad.

Caminos vecinales y de herradura: Existen varios caminos de herradura que conectan comunidades rurales con la cabecera parroquial. Su estado es deficiente debido a la falta de mantenimiento y la erosión causada por lluvias.

Nº	Descripción/Ubicación	Distancia (km)
1	Nuevo Paraíso - El Triunfo	2.80
2	El Mirador - Selva Alegre	3.76
3	Mariposa - Colinas	3.72
4	El Plateado - Nayumbi	2.04
5	Nuevo Paraíso - Pumbutza	2.98
6	Nuevo Paraíso - Luz de América	1.90
Total		17.24 Km

Proyectos viales: Se han planificado intervenciones como la apertura de la vía Yayu-Saarentsa (\$25,000) y la construcción de un puente peatonal en el barrio El Plateado (\$10,000), buscando mejorar la accesibilidad y seguridad vial.

Transporte y Movilidad.

Transporte terrestre: La parroquia cuenta con transporte público proporcionado por las cooperativas Yantzaza y Zamora, que operan varias rutas diarias entre Nuevo Paraíso, Yantzaza, Zamora y Loja. Sin embargo, los horarios son limitados, lo que restringe la movilidad de la población, especialmente en horarios nocturnos.

Movilidad fluvial: En zonas sin acceso por carretera, el transporte fluvial es la única alternativa. Varias comunidades como Saarentsa, Tuna, Los Ángeles, San Vicente y Yawi dependen de botes "peque-peque" particulares y del bote comunitario del GAD parroquial, el cual no tiene costo pero requiere que los usuarios proporcionen combustible.

Conectividad vial: La infraestructura vial de la parroquia incluye 44.45 km de vías, de las cuales 20.40 km son de dos carriles lastrados, 20.63 km de un solo carril lastrado y 3.42 km sin lastrar. La falta de mantenimiento adecuado en épocas lluviosas dificulta la circulación.

2.2. Identificación, descripción y diagnóstico del problema.

La población de la parroquia Nuevo Paraíso, se dedica en su mayoría a la ganadería, agricultura, silvicultura y pesca, para lo cual hacen uso de caminos de herradura para sacar sus productos hasta los mercados locales y nacionales. Debido a la gran extensión de la parroquia, existen alrededor de 17.24 km de caminos de herradura, los mismos que se encuentran en mal estado debido al uso continuo de estos y al crecimiento de maleza.

Es de vital importancia dar mantenimiento a estos caminos de herradura, ya que son las arterias principales por donde los productos de los agricultores son transportados hasta los principales mercados.

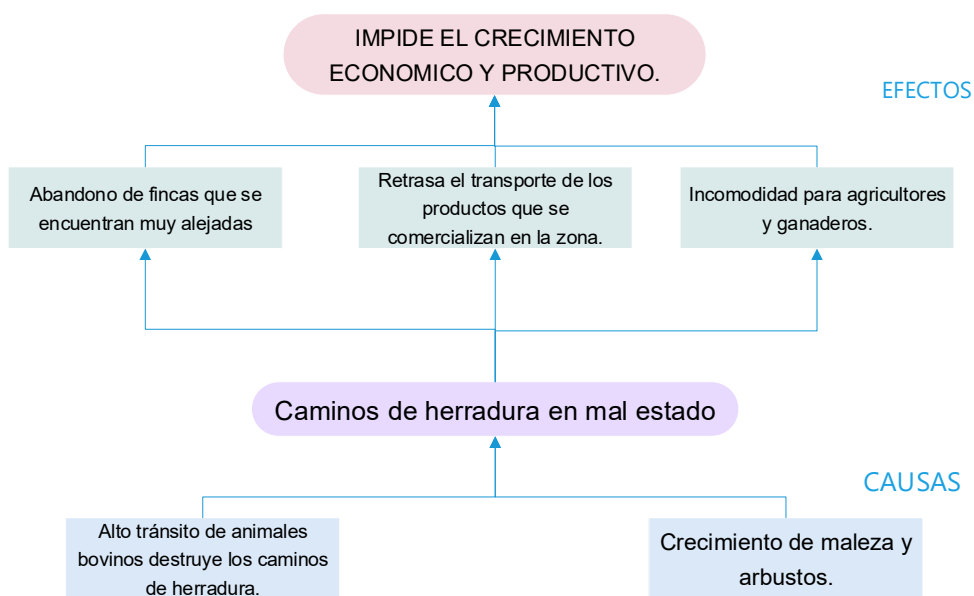

2.3. Línea base del proyecto.

Al 2025, en la parroquia Nuevo Paraíso, 17.46 km de caminos de herradura se encuentran en mal estado.

2.4. Análisis de oferta y demanda.

2.4.1 Análisis de la Oferta.

El Código Orgánico de Organización Territorial Autonomía y Descentralización, establece que los Gobiernos Provinciales y Parroquiales, tienen la competencia exclusiva para: "planificar y mantener, en coordinación con los gobiernos provinciales, la vialidad parroquial rural", es por esto que el GAD Parroquial de Nuevo Paraíso, propone este proyecto y firma un convenio con el Gobierno Provincial de Zamora Chinchipe, para realizar el mantenimiento de 17.46 km de caminos de herradura en la parroquia Nuevo Paraíso.

2.4.2 Análisis de la Demanda.

Para determinar la demanda del proyecto, se utiliza la información estadística de la población involucrada en el proyecto.

- Población de Referencia:

Población de referencia: el número de habitantes de la parroquia Nuevo Paraíso según el INEC, 2022, 801 habitantes.

$$Pf = Po(1 + CTA)^n$$

Tabla 3: Población de Referencia

Población de Nuevo Paraíso.			
	Hombre	Mujer	Total
Habitantes	414	387	801
Porcentaje	51.69%	48.31%	100%

Fuente: PDOT 2023-2027

2.5. Ubicación geográfica e impacto territorial.

La parroquia Nuevo Paraíso se encuentra ubicado geográficamente al sur de la cabecera cantonal de Nangaritza, de la provincia de Zamora Chinchipe. Tiene una superficie del 920,87 Km².

El centro urbano parroquial se encuentra a 49 Km del centro de la cabecera cantonal Guayzimi, sus coordenadas son: UTM, Datum WGS84, Zona 17s.

Longitud (ESTE): 759857.84 m

Latitud (NORTE): 9516148.48 m

Sus límites de la parroquia son:

Norte: con la Parroquia Zurmi

Sur: con la Parroquia La Canela- cantón Palanda-

Este: con la República del Perú

Oeste: con la Parroquia El Porvenir- cantón Palanda

Los caminos de herradura que se deben intervenir se encuentran distribuidos a lo largo y ancho de la parroquia Nuevo Paraíso, según la siguiente tabla:

CANTÓN	PARROQUIA	N° CAMINO	NOMBRE DEL CAMINO		N° DE BENEFICIARIOS	COORDENADAS INICIO WGS84 (m)		CORRDENADAS FINAL WGS84 (m)		LONGITUD (Km)	ANCHO PROMEDIO (m)	ESTADO
			ORIGEN	DESTINO		E INICIO	S INICIO	E FIN	S FIN			
ETAPA 1												
NANGARITZA	NUEVO PARAÍSO	1	NUEVO PARAÍSO	EL TRIUNFO	60	759857,00	9516148,00	758836,00	9516292,00	2,80	6,20	MALO
NANGARITZA	NUEVO PARAÍSO	2	EL MIRADOR	SELVA ALEGRE	75	753594,00	9513396,00	754383,00	9515218,00	3,76	6,00	MALO
NANGARITZA	NUEVO PARAÍSO	3	MARIPOSA	COLINAS	65	750117,00	9515578,00	747067,00	9509513,00	3,72	5,95	MALO
TOTAL					200	SUBTOTAL ETAPA 1 TOTAL				10,28		
ETAPA 2												
NANGARITZA	NUEVO PARAÍSO	4	EL PLATEADO	NAYUMBI	60	737717,00	9497184,00	738270,00	9498381,00	2,04	6,50	MALO
NANGARITZA	NUEVO PARAÍSO	5	NUEVO PARAÍSO	PUMBUTZA	80	759857,00	9516148,00	755975,00	9512341,00	2,98	7,00	MALO
NANGARITZA	NUEVO PARAÍSO	6	NUEVO PARAÍSO	LUZ DE AMERICA	70	759857,00	9516148,00	760030,00	9515387,00	1,90	6,15	MALO
TOTAL					210	SUBTOTAL ETAPA 1 TOTAL				6,92		
TOTAL					410	TOTAL, FINAL				17,20		

3. ARTICULACIÓN CON LA PLANIFICACIÓN.

3.1. Alineación objetivo estratégico institucional

El principal objetivo estratégico institucional que se pretende con el proyecto es: “Fortalecer, promover y consolidar los sistemas de producción de la parroquia Nuevo Paraíso mediante el mejoramiento de la infraestructura que garantice el fortalecimiento de la economía local”.

4. MATRIZ DE MARCO LÓGICO.

4.1. Objetivo general y objetivos específicos.

Objetivo General.

Dar mantenimiento a los caminos de herradura de la parroquia Nuevo Paraíso, Cantón Nangaritza.

Objetivos Específicos.

- Crear plazas de trabajo temporales para los ciudadanos de la parroquia.

4.2. Indicadores de resultado.

- A finales del 2025, 12.46 km de caminos de herradura se encuentran en buen estado y listos para el tránsito de personas y semovientes.

5. ANALISIS INTEGRAL.

5.1. Viabilidad técnica.

El proyecto se ejecutará vía contratación, que realizará el Gobierno Autónomo Descentralizado Parroquial de Nuevo Paraíso Nangaritza, una vez asignados los fondos del GAD Provincial de Zamora Chinchipe.

La fiscalización de los estará a cargo de un Ingeniero Civil, al cual la institución ejecutora, el GADPR de Nuevo Paraíso, mantiene como técnico de proyectos.

- **Equipo y maquinaria:** De acuerdo con las especificaciones técnicas se mantendrá en obra desde el inicio, el equipo y maquinaria suficiente o mínimo requerido en las bases para garantizar la apropiada ejecución de los trabajos. Se dispondrá del personal necesario para que dé el mantenimiento al equipo y maquinaria que labora en la obra, para evitar paralizaciones imprevistas; en caso de que esto suceda se tendrá que reemplazar de forma inmediata dicho equipo con la finalidad de que no se produzca retrasos en el cronograma de trabajos. El equipo mínimo propuesto es: moto guadaña, machetes, barretas, pallas y esmeriles

Seguridad en el sitio

El contratista tomará todas las precauciones y seguridades necesarias en el lugar de trabajo, como las ya terminadas hasta el momento de la entrega o recepción definitiva de la obra.

Todo el equipo y maquinaria utilizados llevarán las advertencias y dispositivos de seguridad dados por los fabricantes.

6. FINANCIAMIENTO Y PRESUPUESTO.

El presupuesto para el proyecto es el siguiente:

Tabla 4: Tabla de presupuesto.

CÓDIGO	DESCRIPCIÓN	UNIDAD	CANTIDAD	PRECIO UNITARIO	PRECIO TOTAL
ETAPA 1					
1	LIMPIEZA Y DESBORCE (ANCHO 6m)	m	10280,00	\$0,37	\$3.803,60
2	REPARACION DE PLATAFORMA (ANCHO 1.5m)	m	756,00	\$4,32	\$3.265,92
Subtotal Etapa 1 USD \$					\$7.069,52
ETAPA 2					
1	LIMPIEZA Y DESBORCE (ANCHO 6m)	m	7180,00	\$0,37	\$2.656,60
2	REPARACION DE PLATAFORMA (ANCHO 1.5m)	m	757,796	\$4,32	\$3.273,68
Subtotal Etapa 2 USD \$					\$5.930,28
Total, Final USD \$					\$12.999,80

El financiamiento para el proyecto resulta de una cooperación entre el GAD Provincial de Zamora Chinchipe y el GADPR de Nuevo Paraíso.

Tabla 5: Tabla de presupuesto y financiamiento.

Componentes/rubros	Grupo de gasto	FUENTES DE FINANCIAMIENTO (dólares)						TOTAL
		Externas		Internas				
		Crédito	Cooperación	Crédito	Fiscales GADP Zamora Chinchiipe	Fiscales GADPR Nuevo Paraíso.	A. comunidad	
Mantenimiento de 60.71 km de caminos de herradura.								
Contratación para el mantenimiento y reparación de caminos de herradura de la parroquia Nuevo Paraíso Etapa 1	7.5	-	-	-	\$5,000.00	\$2,069.52	-	\$7,069.52
Contratación para el mantenimiento y reparación de caminos de herradura de la parroquia Nuevo Paraíso Etapa 2	7.5	-	-	-	\$5,000.00	\$930.28	-	\$5,930.28
TOTAL INVERSION		-	-	-	\$10,000.00	\$2,999.80		\$12,999.80

Fuente: Técnico de Proyectos del GAD Nuevo Paraíso

7. ESTRATEGIA DE EJECUCIÓN.

7.1. Estructura Operativa

El Gobierno Parroquial de Nuevo Paraíso como entidad ejecutora cuenta con una estructura orgánica- funcional para la ejecución del proyecto y su fiscalización, así como también para realizar las actividades.

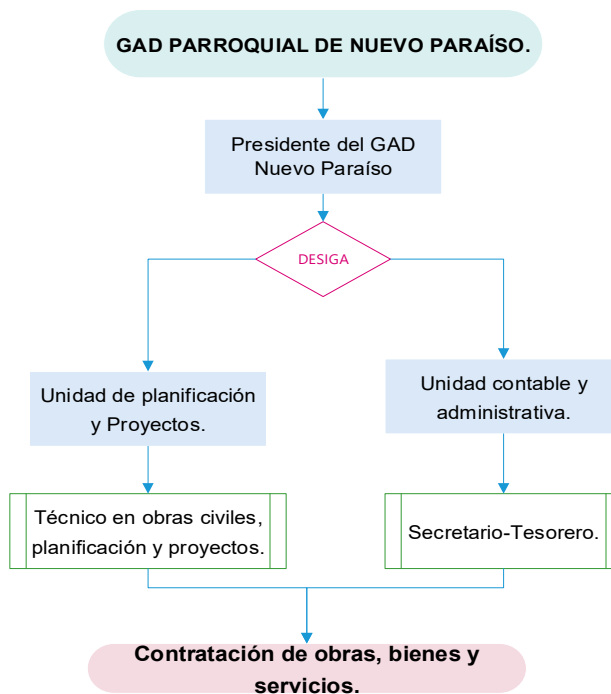

Para la ejecución del proyecto en mención, se realizarán mediante contratación pública, según los lineamientos del SERCOP, los mismos realizarán el mantenimiento y reparación de los caminos de herradura en cuestión.

7.2. Arreglos institucionales y modalidad de ejecución.

Los arreglos institucionales son los siguientes.

Tabla 6: Arreglos Institucionales.

ARREGLOS INSTITUCIONALES		
Tipo de ejecución		Instituciones involucradas.
Directa (D) o Indirecta (I)	Tipo de arreglo	
Directa	Convenio	GADPR de Nuevo Paraíso y GAD Provincial de Nuevo Paraíso.

Fuente: Técnico de proyectos GAD Nuevo Paraíso

7.3. Cronograma valorado por componentes y actividades.

Se ha considerado un tiempo de 9 meses para la ejecución del proyecto de mantenimiento de los caminos de herradura de la parroquia Nuevo Paraíso, esto según el siguiente detalle:

Tabla 7: Cronograma Valorado

CRONOGRAMA VALORADO										
Componentes / Actividades	Mes 1	Mes 2	Mes 3	Mes 4	Mes 5	Mes 6	Mes 7	Mes 8	Mes 9	TOTAL
	FISCAL	FISCAL	FISCAL	FISCAL	FISCAL	FISCAL	FISCAL	FISCAL	FISCAL	
Asignación de Recursos: Trámites pertinentes para la asignación de recursos desde el GAD Provincial de Zamora Chinchipe al GAD Parroquial Nuevo Paraíso. .	\$0,00	-	-	-	-	-	-	-	-	-
Contratación para el mantenimiento y reparación de caminos de herradura de la parroquia Nuevo Paraíso Etapa 1										
Preparatorio: Elaboración de documentos preparatorios, Etapa 1.	-	\$0,00	-	-	-	-	-	-	-	-
Precontractual: Adjudicación celebración de contratos Etapa 1	-	\$0,00	-	-	-	-	-	-	-	-
Contractual: Ejecución del contrato para el mantenimiento y reparación de caminos de herradura Etapa 1	-	-	\$3.534,76	\$3.534,76	-	-	-	-	-	\$7.069,52
Contratación para el mantenimiento y reparación de caminos de herradura de la parroquia Nuevo Paraíso Etapa 2										
Preparatorio: Elaboración de documentos preparatorios Etapa 2	-	-	-	-	\$0,00	-	-	-	-	-
Precontractual: Adjudicación celebración de contratos Etapa 2	-	-	-	-	\$0,00	-	-	-	-	-
Contractual: Ejecución del contrato para el mantenimiento y reparación de caminos de herradura Etapa 2	-	-	-	-	-	\$2.965,14	\$2.965,14	-	-	\$5.930,28
Cierre de convenio: Elaboración de Informe de cumplimiento y liquidación de convenio.	-	-	-	-	-	-	-	\$0,00	\$0,00	-
TOTAL										\$12.999,80

Fuente: Técnico de proyectos GAD Nuevo Paraíso.

7.4. Demanda pública nacional plurianual.

7.4.1. Determinación de la demanda pública nacional plurianual.

De acuerdo con los rubros a ejecutarse en el proyecto, se determina que todos los insumos son de tipo nacional.

8. ESTRATEGIA DE SEGUIMIENTO Y EVALUACIÓN.

8.1. Seguimiento de la ejecución.

El administrador del contrato será el coordinador general del proyecto, así como el responsable directo de monitorear tanto la fiscalización como la ejecución de la obra, basándose en los contratos suscritos de ejecución del servicio.

8.2. Evaluación de resultados e impactos.

Para la evaluación de resultados se prevé realizar una encuesta a los habitantes de la cabecera parroquial de Nuevo Paraíso y sectores aledaños, para determinar si efectivamente se han alcanzado las metas que se han puntualizado al inicio del proyecto.

En base a los objetivos establecidos, se puede dar una proyección de los resultados o metas esperados.

Entre los procesos que se determinarán cuando finalice el proyecto se presentan los siguientes:

- Realizar la recepción definitiva de la obra.
- Inspeccionar los trabajos realizados.

8.3. Actualización de línea base.

Una vez que se obtenga el financiamiento y se vaya a ejecutar el proyecto, el Gobierno Autónomo Descentralizado Parroquial de Nuevo Paraíso, de ser necesario, actualizará la línea base.

Elaborado por:

Aprobado por:

.....
Ing. Deiber Núñez Encalada
TECNICO DEL GADPR NUEVO PARAÍSO.

.....
Sr. Holger Gualán Morocho
PRESIDENTE DE GADPR NUEVO PARAÍSO.

9. ANEXOS.

Anexo 1. Certificación presupuestaria.

Anexo 2. Presupuesto.

Anexo 3. Análisis de Precios Unitarios.